

**Itinéraire de déviation A64 : PS 161 en travaux**  
**Sens 1 : Bayonne - Toulouse**  
**Direction Briscous : Sortie « Echangeur n°3 Briscous », accès via RD 21 :**  
**Direction Bardos : Sortie « Echangeur n°4 Urt », accès via RD 936 :**  
**Direction Urt : Sortie « Echangeur n°4 Urt », accès via RD 123 :**

Date: 03/2021

Echelle : Sans  
Indice : V0

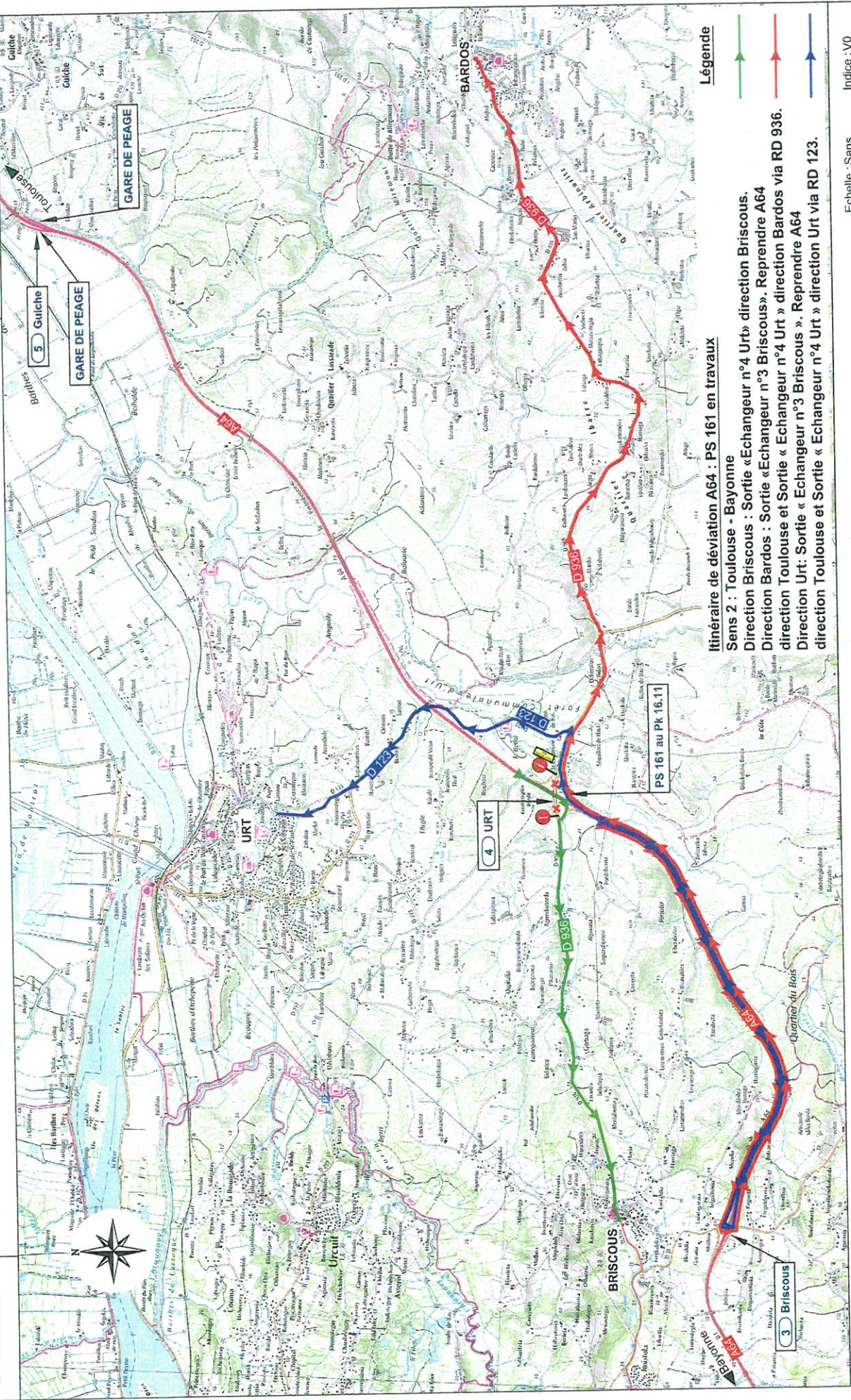

**Légende**

- Direction Briscous
- Direction Bardos
- Direction Urt

**Itinéraire de déviation A64 : PS 161 en travaux**

**Sens 2 : Toulouse - Bayonne**

- Direction Briscous : Sortie «Echangeur n°4 Urt» direction Briscous.
- Direction Bardos : Sortie «Echangeur n°3 Briscous». Reprendre A64 direction Toulouse et Sortie « Echangeur n°4 Urt » direction Bardos via RD 936.
- Direction Urt: Sortie « Echangeur n°3 Briscous ». Reprendre A64 direction Toulouse et Sortie « Echangeur n°4 Urt » direction Urt via RD 123.

Echelle : Sans

Indice : V0

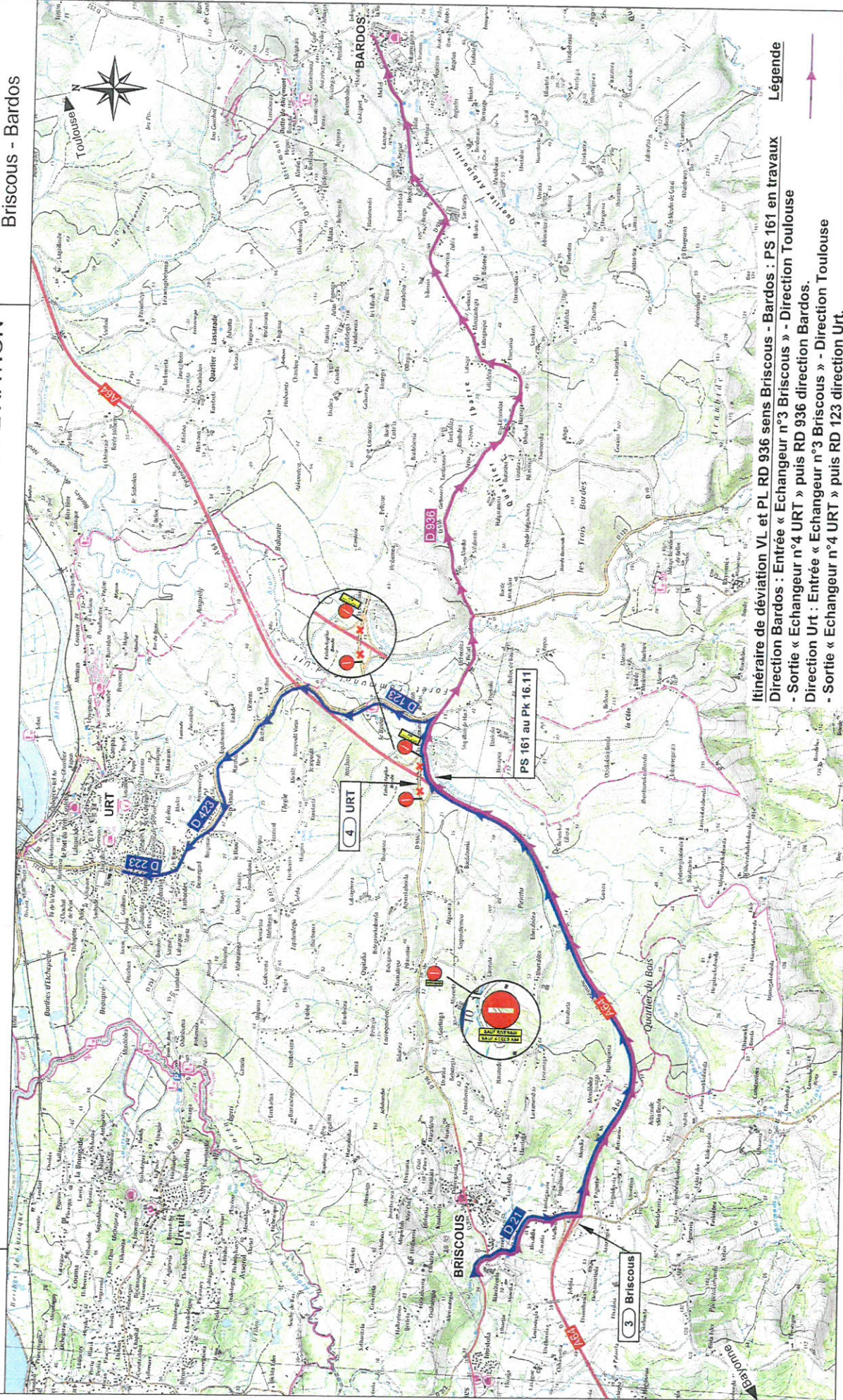

**Itinéraire de déviation VL et PL RD 936 sens Briscois - Bardos : PS 161 en travaux**  
Direction Bardos : Entrée « Echangeur n°3 Briscois » - Direction Toulouse  
- Sortie « Echangeur n°4 URT » puis RD 936 direction Bardos.  
Direction Urt : Entrée « Echangeur n°3 Briscois » - Direction Toulouse  
- Sortie « Echangeur n°4 URT » puis RD 123 direction Urt.

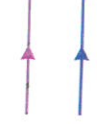

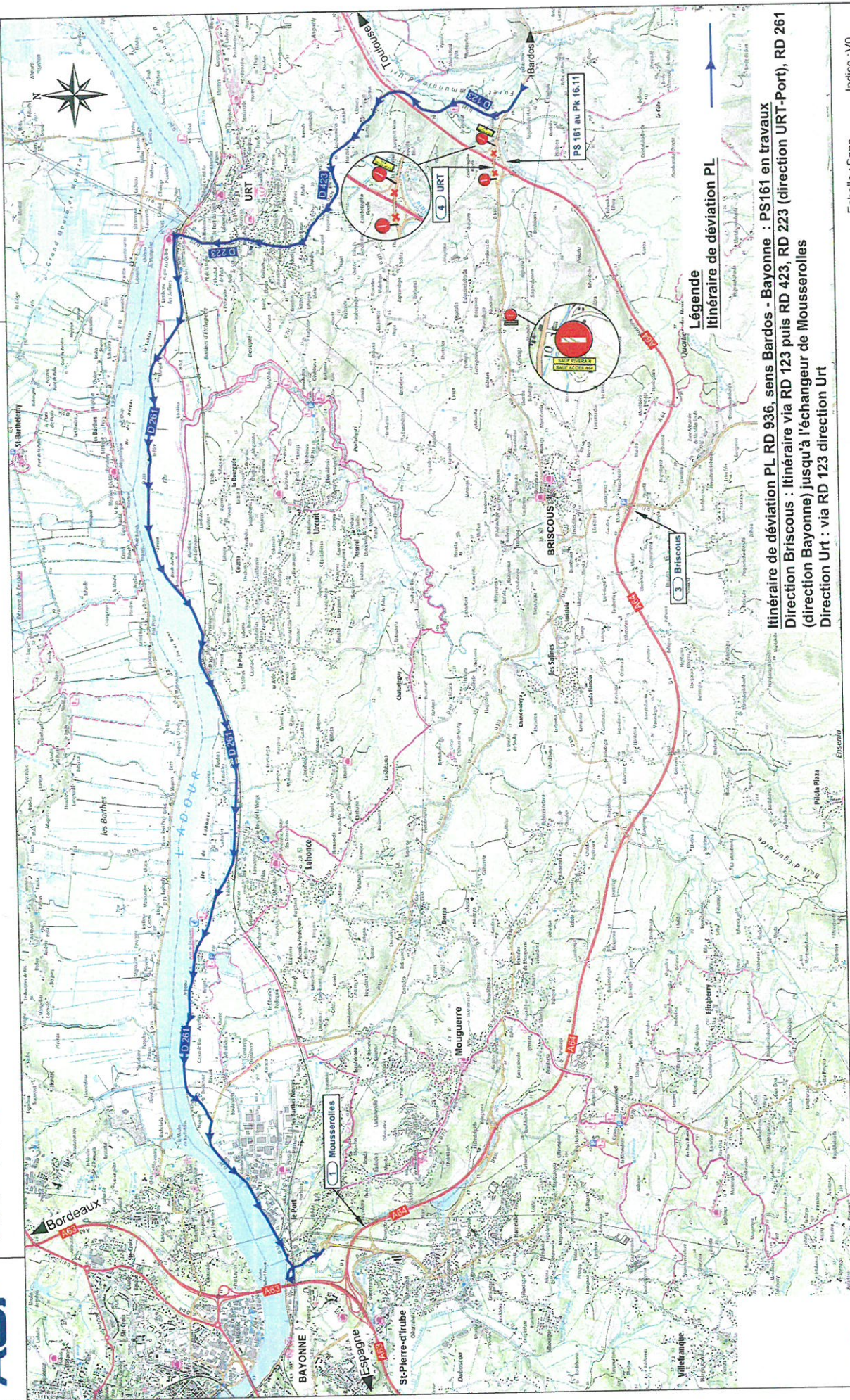

Itinéraire de déviation PL RD 936, sens Bardos - Bayonne : PS161 en travaux  
Direction Briscous : Itinéraire via RD 123 puis RD 423, RD 223 (direction URT-Port), RD 261 (direction Bayonne) jusqu'à l'échangeur de Mousserolles  
Direction Urt : via RD 123 direction Urt

Echelle : Sans  
Indice : V0

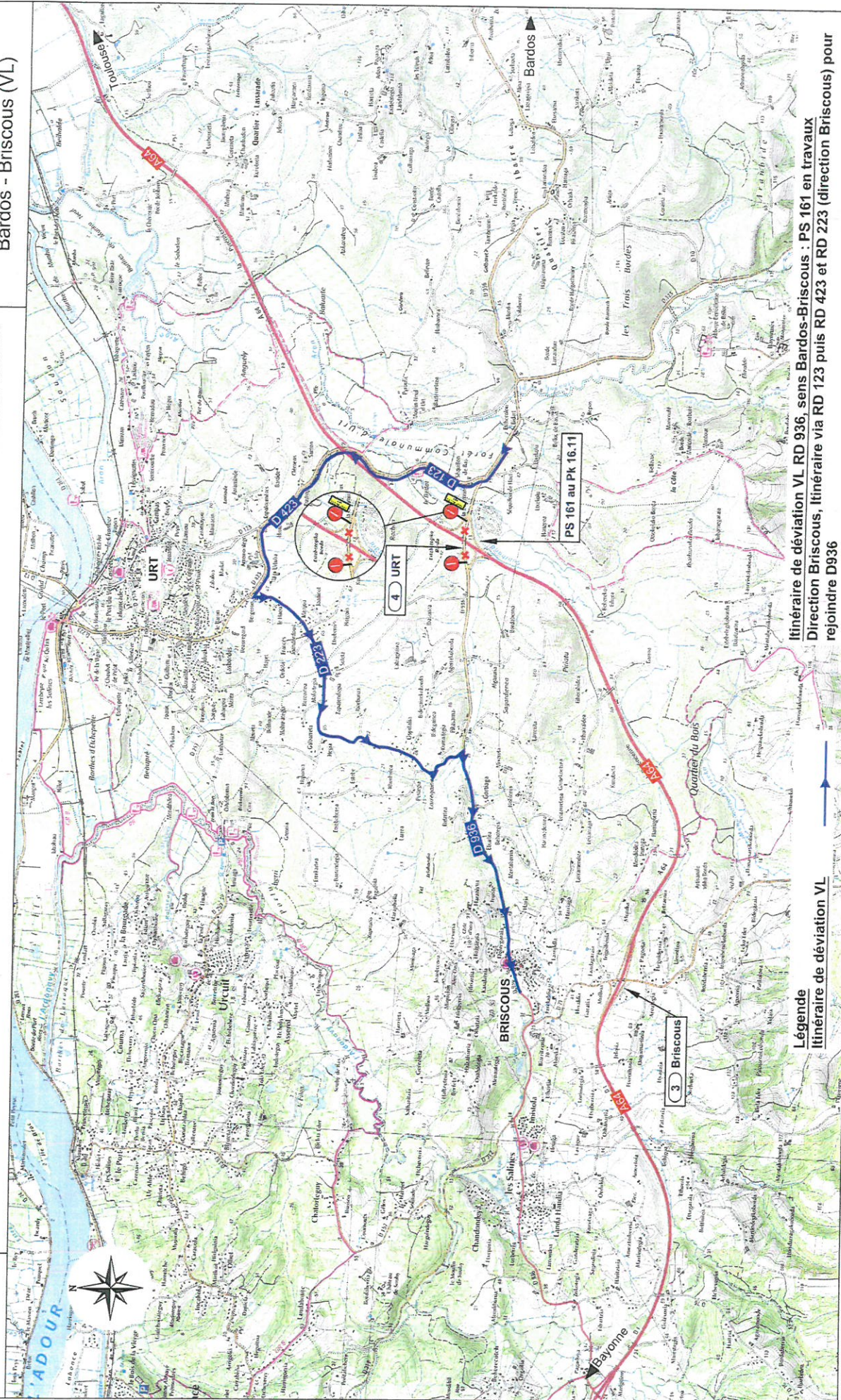

**Légende**  
Itinéraire de déviation VL

Itinéraire de déviation VL RD 936, sens Bardos-Briscous : PS 161 en travaux  
Direction Briscous, itinéraire via RD 123 puis RD 423 et RD 223 (direction Briscous) pour  
rejoindre D936

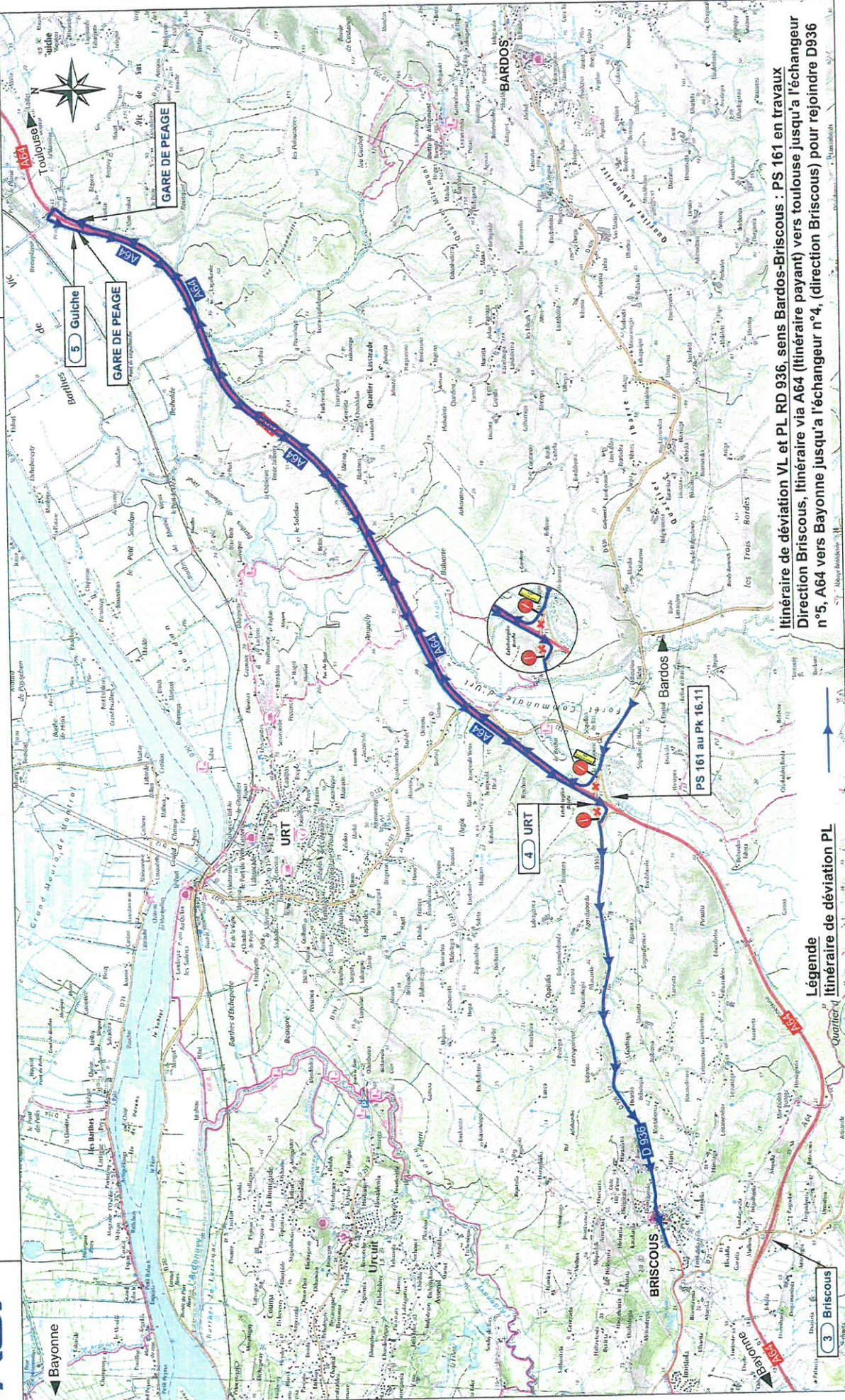

Itinéraire de déviation VL et PL RD 936, sens Bardos-Briscous : PS 161 en travaux  
Direction Briscous, itinéraire via A64 (Itinéraire payant) vers Toulouse jusqu'à l'échangeur  
n°5, A64 vers Bayonne jusqu'à l'échangeur n°4, (direction Briscous) pour rejoindre D936

Légende  
Itinéraire de déviation VL  
Itinéraire de déviation PL

Echelle : Sans  
Indice : V0

Date: 03/2021

Fichier : NBS0402\Espace PICL T9-MOE\02-0A90230-OP4-SAP\2009-A64 remblais PS161\ENTETE\UDE\DE-L\PLANS\04-DCE4\_11\Itineraire de deviation-V2.dwg

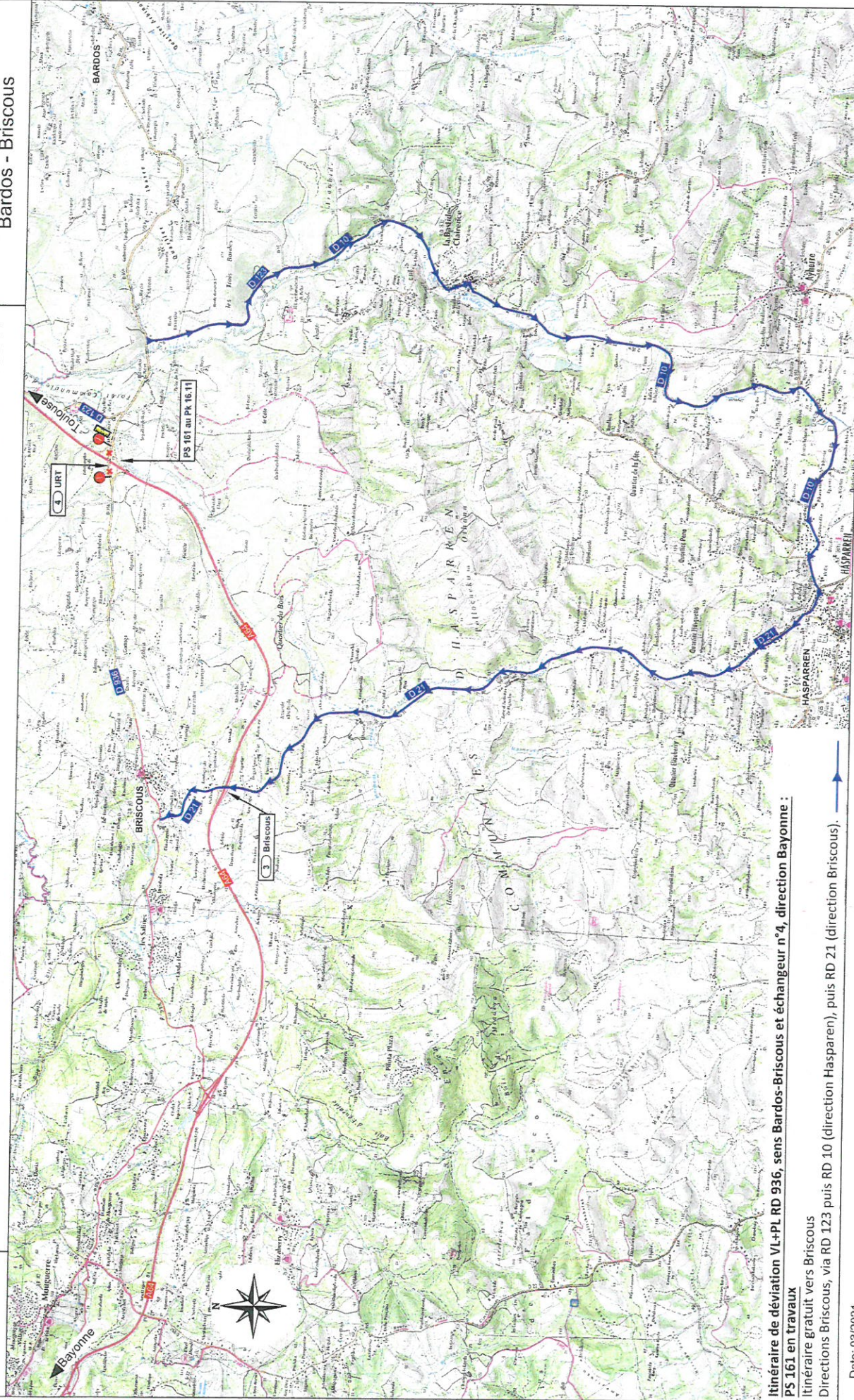

**Itinéraire de déviation VL+PL RD 936, sens Bardos-Briscous et échangeur n°4, direction Bayonne :**  
**PS 161 en travaux**

**Itinéraire gratuit vers Briscous**  
Directions Briscous, via RD 123 puis RD 10 (direction Hasparren), puis RD 21 (direction Briscous). 

Date: 03/2021

Echelle : Sans  
Indice : V0

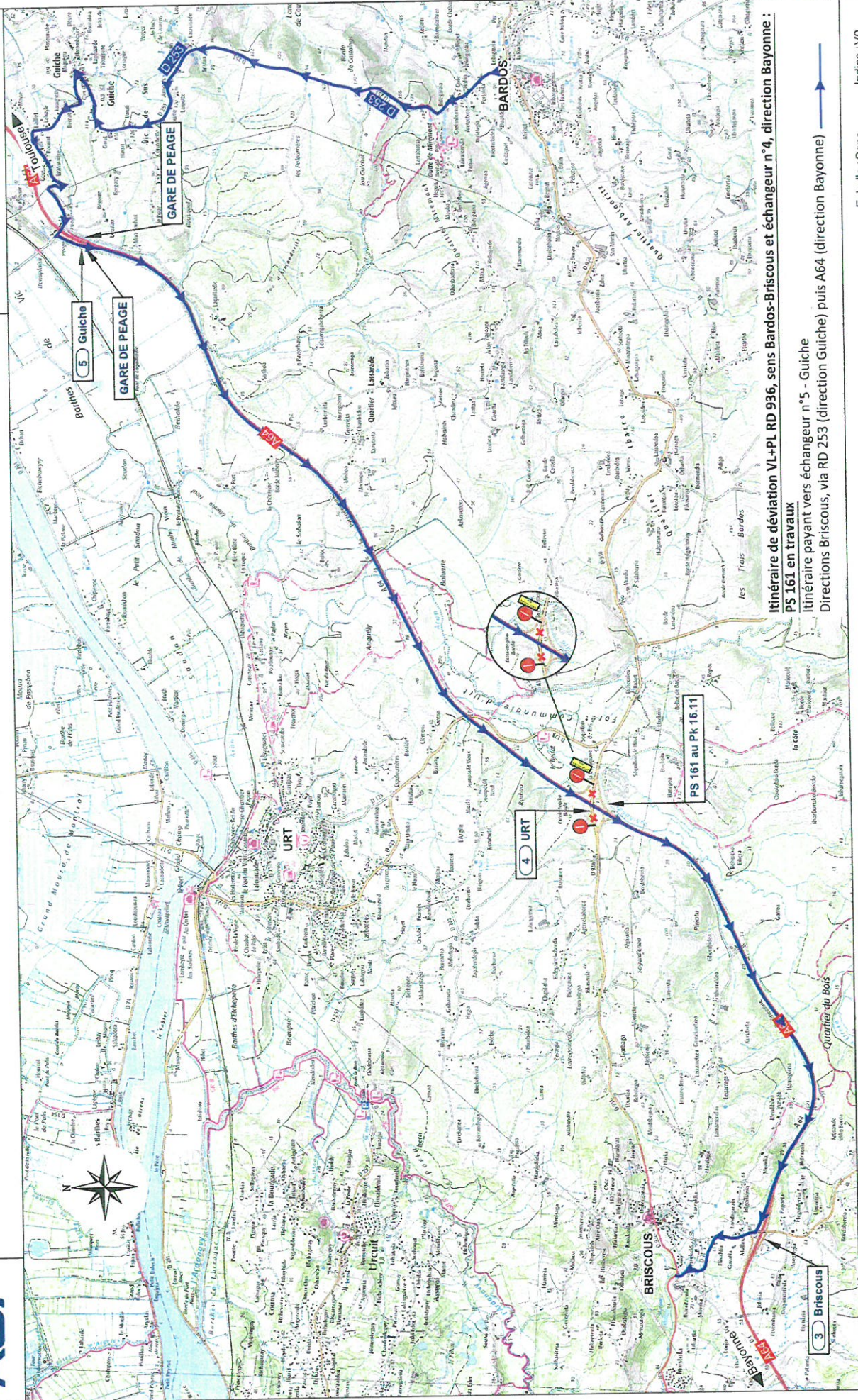

Itinéraire de déviation VI+PL RD 936, sens Bardos-Briscout et échangeur n°4, direction Bayonne :

PS 161 en travaux

Itinéraire payant vers échangeur n°5 - Guiche

Directions Briscout, via RD 253 (direction Guiche) puis A64 (direction Bayonne) →